

新型コロナウイルス対策支援一覧-足利版-

発行：足利市議会 万和クラブ

※令和2年5月12日現在

国、県、市や各種団体が新型コロナウイルスへの対策を打ち出していますが、その制度や窓口が多様で、なかなか理解できないところがあります。足利市議会「万和クラブ」では、市民の皆様が必要とする制度にたどり着けるように、支援一覧を制作し、配布させていただきました。今後も更なる対策を議会から積極的に提言して参ります。

個人・家計支援

生活費	<p>特別定額給付金 (1人10万円給付、◎オンライン→申請5月1日 振込開始5月14日、◎郵便→申請書発送5月22日、振込開始6月中旬) ▶足利市専用ダイヤル Tel.0284-20-2279</p> <p>緊急小口融資 (休業等による収入の減少、貸付20万円以内 1世帯1回、連帯保証人不要・無利子) ▶足利市社会福祉協議会 Tel.0284-44-0322 (要事前連絡)</p>
光熱費	<p>東京電力 (支払期限延長) ▶Tel.0120-993-052 またはご契約の電力会社へ 足利ガス (ご相談) ▶Tel.0284-41-7191 またはご契約のガス会社へ 足利市上下水道お客様センター (支払猶予) ▶Tel.0284-22-7921</p>
家賃	<p>市営住宅にお住いの方 (相談先) ▶足利市建築住宅課 Tel.0284-20-2198 住居確保給付金 (賃貸住宅に住み、住宅を失った、失う恐れがある場合、一定額を上限に家賃を支給。原則3ヶ月。) ▶足利市社会福祉課 Tel.0284-20-2269</p>
通信費	<p>DoCoMo (支払期限延長) ▶Tel.0800-333-0500 au (支払期限延長) ▶Tel.157 または 0077-7-111 Softbank (支払期限延長) ▶Tel.0800-170-4535</p>
年金・保険料	<p>国民年金保険料 (相談先) ▶足利市保険年金課 Tel.0284-20-2148 介護保険料 (相談先) ▶足利市元気高齢課 Tel.0284-20-2136</p>
税金	<p>市税 (納税猶予) ▶足利市収税課 Tel.0284-20-2125 市税・・・市民税・固定資産税・軽自動車税・国民健康保険税など 国税 (納税猶予) ▶関東信越国税局猶予相談センター Tel.048-615-3007</p>
学費	<p>奨学金貸付 (高校生・大学生など) ▶足利市教育総務課 Tel.0284-20-2216 日本学生支援機構 (給付あり) ▶在学している高校・大学などに相談 ひとり親家庭の場合は、母子父子社会福祉資金貸付 (下記) でも、借りることができます。夢を諦めないでください。</p>
ひとり親	<p>母子父子福祉資金貸付 (生活費・学費等の貸付) ▶足利市児童家庭課 Tel.0284-20-2251</p>
フリーランス	<p>小学校休業等対応助成金 (休校・休園等により休職した場合、1日4,100円支給) ▶ハローワーク助成金コールセンター Tel.0120-60-3999</p>

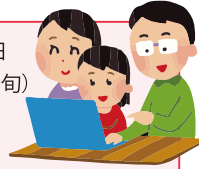

会社・事業者支援

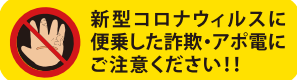

給付金	<p>持続化給付金 (前年同月比売上半減などの場合、法人で200万円、個人事業主など100万円を上限に支給) ▶中小企業庁 金融・給付金相談窓口 Tel.0570-783183 新型コロナウイルス感染拡大防止協力金 (4月21日から5月6日まで休業した事業者、最大30万円、5月7日から申請受付) ▶栃木県新型コロナウイルス対策本部 Tel.028-623-2826</p>
貸付	<p>新型コロナウイルス感染症特別貸付 (売上高が5%以上減少した企業が対象など、実質無利子・無担保、5年元本返済猶予) 新型コロナウイルス対策マル経融資 (小規模事業者対象、無利子、無担保、上限1,000万円) ▶足利商工会議所 Tel.0284-21-1354 ▶足利市坂西商工会 Tel.0284-62-0346 緊急経営対策資金 (市内事業所、上限400万円、利率1.4%、保証料全額補助、市税未納がない方) ▶足利市商業振興課 Tel.0284-20-2159</p>
保証	<p>セーフティーネット保証4号認定 (20%売上減少により、上限2億8,000万円) ▶足利市商業振興課 Tel.0284-20-2159 または 市内金融機関融資窓口 セーフティーネット保証5号認定 (5%売上減少により、上限2億8,000万円) ▶足利市商業振興課 Tel.0284-20-2159 または 市内金融機関融資窓口</p>
従業員を守る	<p>雇用調整助成金 (休業補償の最大90%まで支給) ▶ハローワーク助成金コールセンター Tel.0120-60-3999 足利市雇用対策支援金 (1事業者10万円、「雇用調整助成金」を活用する市内中小企業者対象) ▶足利市商業振興課 Tel.0284-20-2158</p>
パママ従業員を守る	<p>小学校休業等対応助成金 (休校・休園等により休職した場合、1日8,330円支給) ▶ハローワーク助成金コールセンター Tel.0120-60-3999</p>

その他

新型コロナウイルス感染症に関する相談、感染の予防に関すること、
発熱などの症状が出たときの対応などの相談窓口 24時間 (土日・祝日を含む)
▶栃木県新型コロナウイルスコールセンター **Tel.0570-052-092**

帰国者・接触者相談センター 平日8時30分～20時

▶安足健康福祉センター **Tel.0284-41-5900**

県民・事業者等に対する相談窓口 平日9時～17時

▶新型コロナウイルス施設・生活相談センター **Tel.028-623-2826**

新型コロナウイルス感染症に関する相談窓口 9時～21時 (土日・祝日を含む)

▶厚生労働省の電話相談窓口 **Tel.0120-565653** (フリーダイヤル)



足利市議会 万和クラブ 住所／足利市本城3丁目2145番地 Tel. / 0284-20-2204 (※共に足利市役所内)	くろかわ よしお 黒川 貴男	さいとう まさゆき 斎藤 昌之	なかやま とみお 中山 富夫
おおすが ゆきお 大須賀 幸雄	おおたに やよい 大谷 弥生	すえよし としひろ 末吉 利啓	つるがい だいすけ 鶴貝 大祐

※状況は日々変わりますので、最新の情報をご確認ください。また、給付や貸付などには一定の条件があります。詳しくはお問い合わせください。

※状況は日々変わりますので、最新の情報をご確認ください。また、給付や貸付などには一定の条件があります。詳しくはお問い合わせください。